売り　一戸建

築浅中古一戸建

山口市吉田　築浅中古住宅　２LDK＋S

■交通／防長バス神郷停　徒歩９分　■所在地／山口市吉田３０１７－５

価　格

3,980 万円

60年間の長期サポートで入居後も長く安心♪
小屋裏収納は勾配屋根の屋根裏空間を利用したアイテムです。秘密基地として便利？

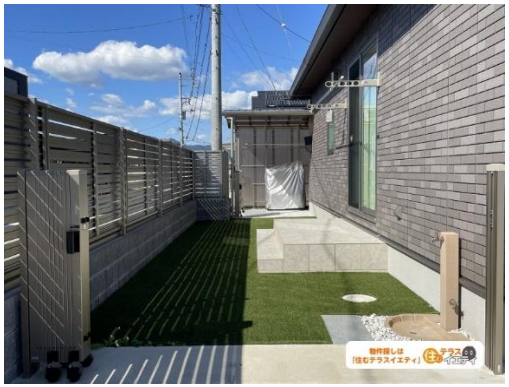

種　別	築浅中古住宅　平屋建　２LDK＋S			
構　造	軽量鉄骨造			
築年数	2023年[R5]6月			
間取り	２LDK＋S（納戸）＋小屋裏収納			
床面積（㎡）	107.41㎡	床面積（坪）	約32.49坪	
土地面積（㎡）	257.37㎡	土地面積（坪）	約77.85坪	
校　区	平川小学校　平川中学校			
地　目	宅地			
用途地域	第一種低層住居専用地域			
建ぺい率	50%	容積率	80%	
引渡し	相談			
取引態様	仲介			
設　備	電気	中国電力	ガス	オール電化のためなし
	水道	上水道	下水	下水道
設備特記	オール電化・24時間換気システム・ＴＶモニタ付インターホン トバリアフリー住宅・サービスルーム（納戸）・対面キッチン・ 食器洗い乾燥機・ＩＨクッキングヒーター・庭・床下収納 リビングダイニング20畳以上・ウォークインクローゼット 屋根裏収納・浴室乾燥機・浴室１坪以上・ 高気密高断熱住宅 太陽光発電システム・複層ガラス・省エネ給湯器・蓄電池			

※付帯条件、別途料金等が発生する場合がありますので、最新の情報をご確認ください。掲載情報と現状が異なる場合は現状が優先になります。

住むテラス　不動産情報ステーション
ASSET　Design ㈱
山口県知事免許（２）第００３６９７号
（公社）山口県宅地建物取引業協会
中国地区不動産公正取引協議会
山口県山口市後河原４１番地
営業時間：09:00～18:00
☎ 083-902-6550